

UT kancel

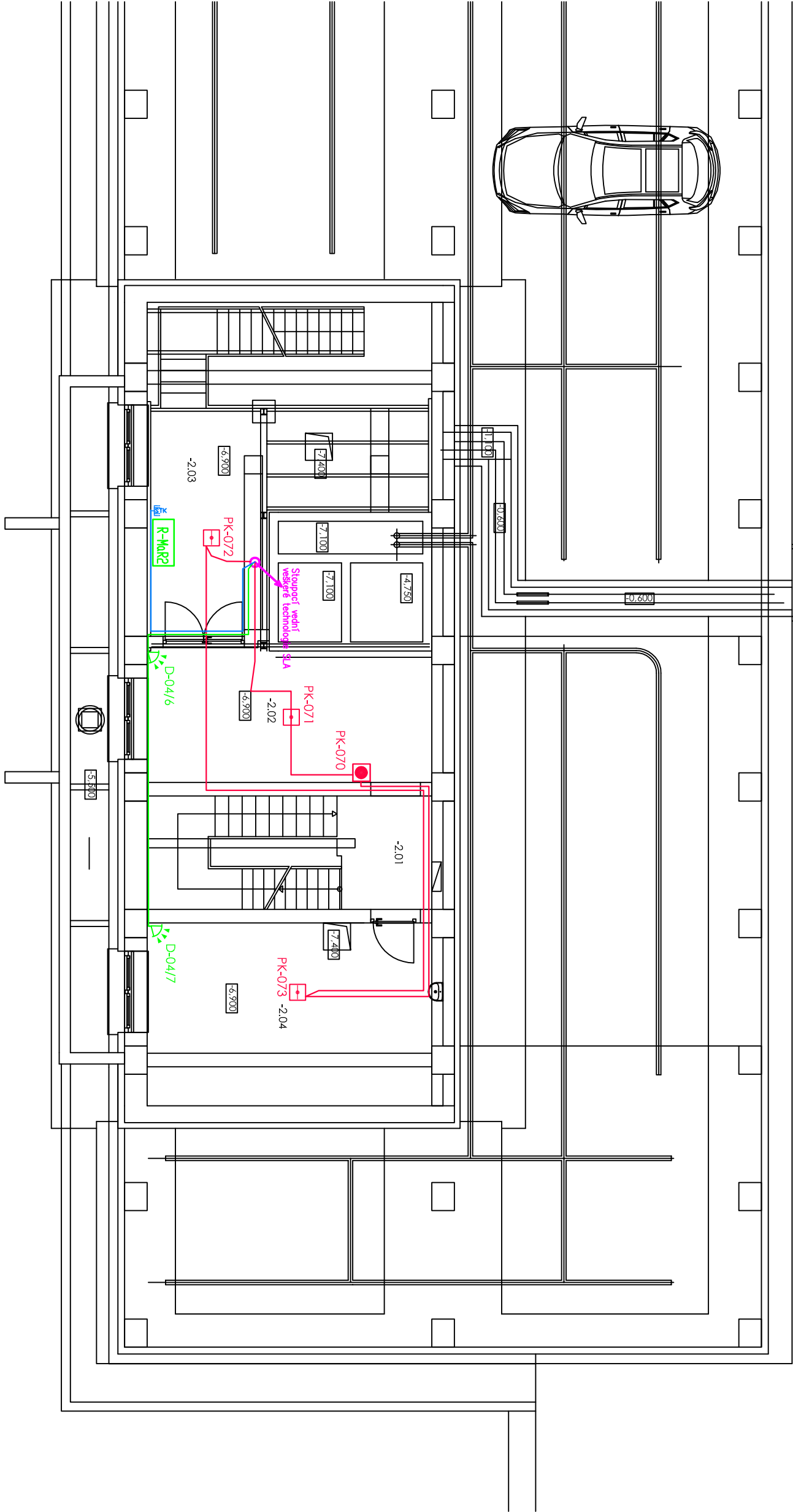
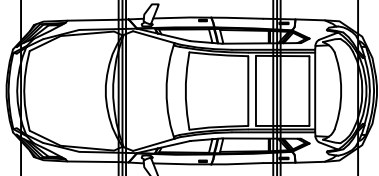

-2.01	schodiště
-2.02	chodba
-2.03	volný prostor
-2.04	technologie fontány

Legenda STK:

Dvojčárunka RJ-45, Cat6
přívod 2x kabel UTP Cat.6

Legenda PZES:

PIR detektor pohybu

EXP
Vstupní modul EZS 8 vstupů

Legenda EPH:

Stropní kobinovaný (opto-tepelný) hlásič
Následný tlačítkový hlásič
Vnitřní sířena s moljkem

ING. JAN BENDA, ÚVALSKÁ 10, K. VARY, 360 09, IČO: 118 78 380
e-mail: benda.projekce@email.cz, tel.: 737505582 DIČ: CZ7606121886

Zodpovědný projektant:	ING. JAN BENDA	Zakázkové číslo:	2025/02	Paré č.:
Katastrální území:	SOKOLOV	Stupeň:	DPS	
Stavební úřad:	SOKOLOV	Datum:	02//2025	
Obec:	SOKOLOV	Formát:	2A4	

Investor: MĚSTO HABARTOV, NÁM. PŘÁTELSTVÍ 112, HABARTOV

název stavby:

REKONSTRUKCE BUDOVY MM HABARTOV
k.ú. Habartov, p.p.č. 1

profese: D.1.4e EL. – slaboproud

obsah výkresu:

Dispozice rozvodů SLA - 1.PP

SO(Ps): SO.A	Č.výk.: D.1.4e -01a
--------------	---------------------